

ANEXO III – RELAÇÃO DE BENS LOTE 02

Valor avaliado:

Valor total estimado do Lote 02: R\$ 496.031.000,00 (quatrocentos e noventa e seis milhões, trinta e um mil reais)

LOTE 02 - BEM Nº 01	
Descrição do bem:	Fazenda Sete Placas (Área 02 - Rem. das matrículas 550 e 3973)
Nº do incidente de arrecadação:	0010603-85.2019.8.11.0002
Id. da arrecadação:	85296773 – Pág. 57 e 58
Proprietário:	Grupo Zulli
Matrícula:	550 e 3.973
RGI:	Diamantino - MT
Área Total:	3.756,69 ha e 1.088,72 ha
Área Avaliada:	1.696,3099 ha
Valor da Avaliação:	R\$ 184.000.000,00 (cento e oitenta e quatro milhões de reais)
Área Remanescente:	-
Id. da avaliação:	189287947

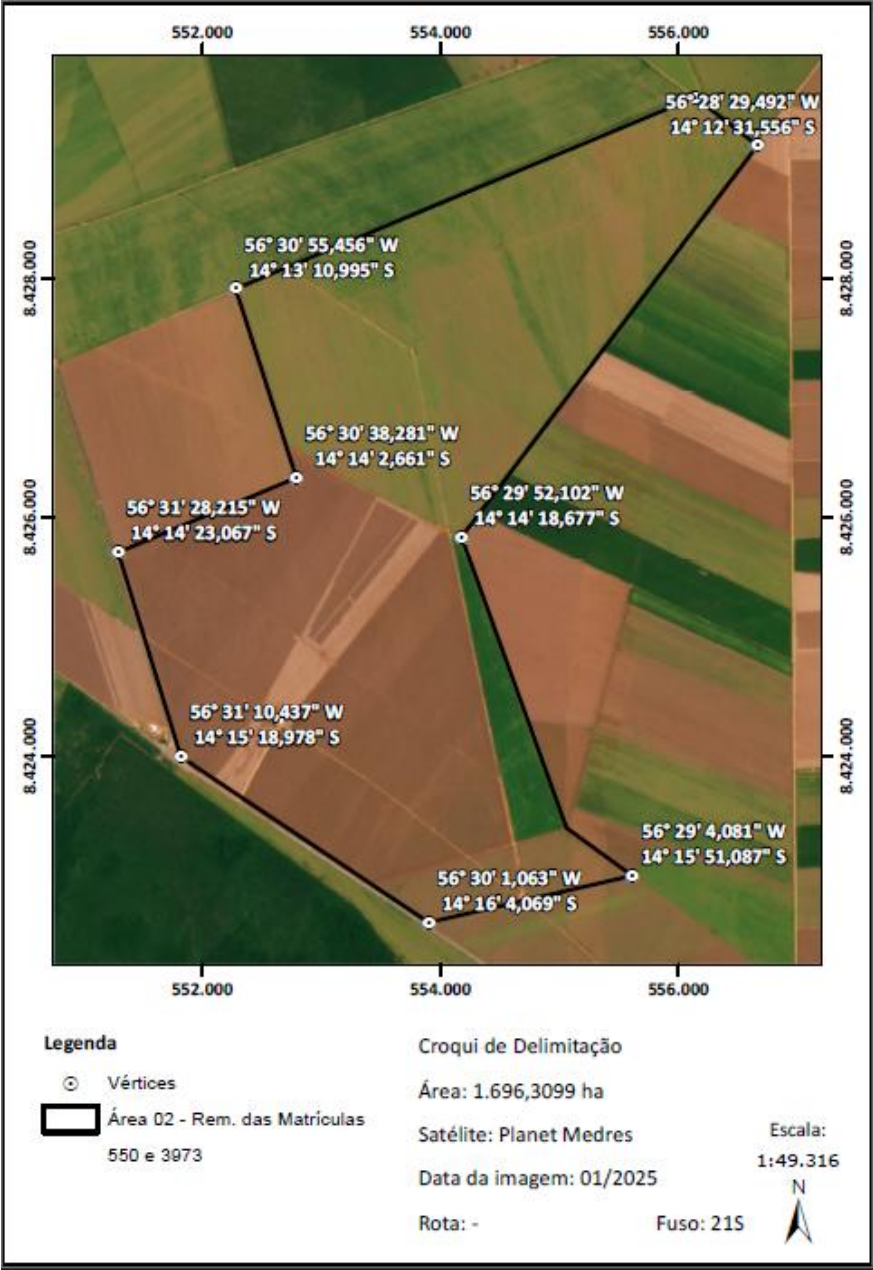

LOTE 02 - BEM Nº 02	
Descrição do bem:	Fazenda Sete Placas (Área 01 - Rem. das matrículas 550 e 3973)
Nº do incidente de arrecadação:	0010603-85.2019.8.11.0002
Id. da arrecadação:	85296773 – Pág. 57 e 58
Proprietário:	Grupo Zulli
Matrícula:	550 e 3.973
RGI:	Diamantino - MT
Área Total:	756,69 ha e 1.088,72 ha
Área Avaliada:	711,8237 ha
Valor da Avaliação:	R\$ 77.000.000,00 (setenta e sete milhões de reais)
Área Remanescente:	-
Id. da avaliação:	189287976

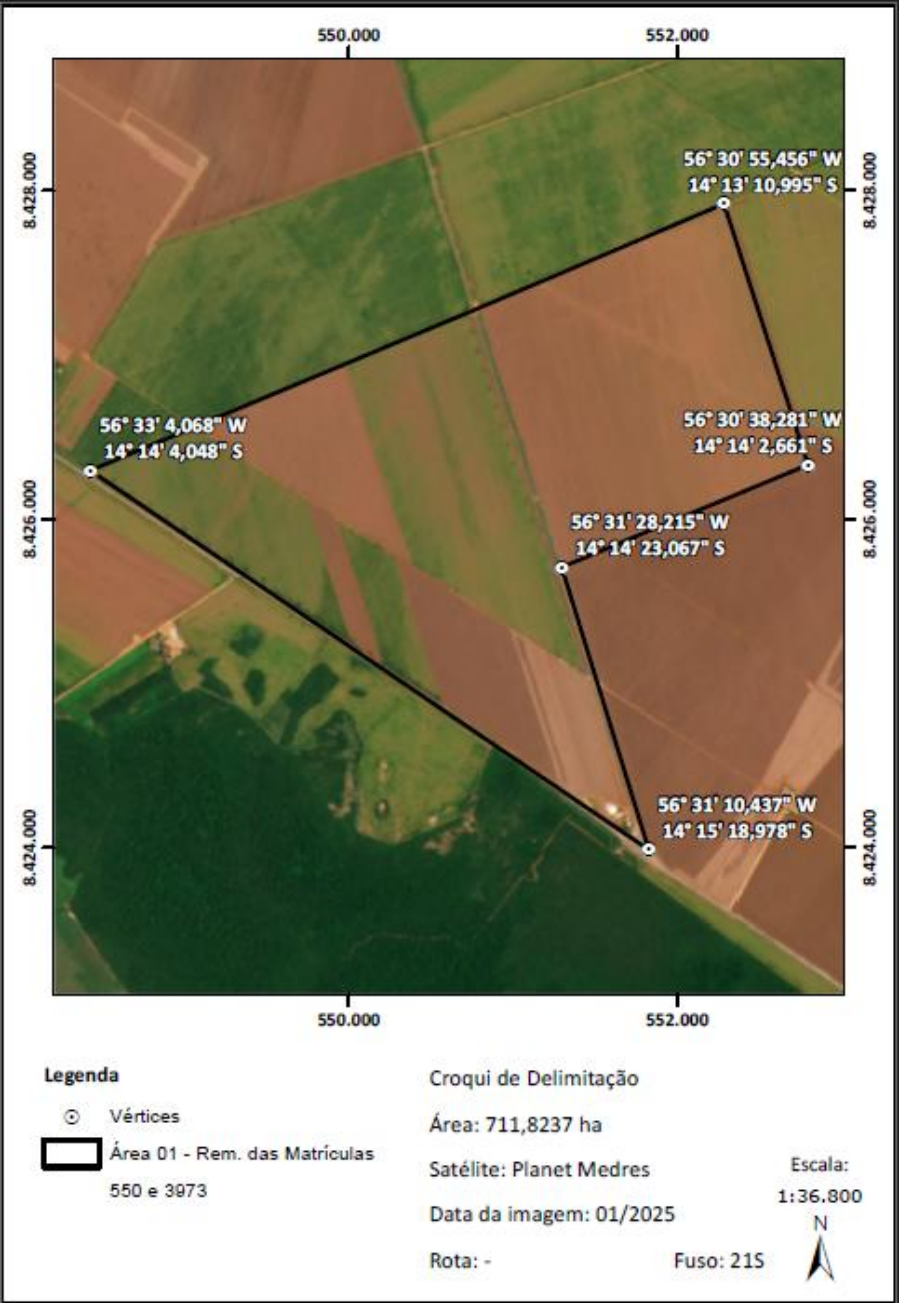

LOTE 02 - BEM Nº 03

Descrição do bem:	Fazenda Sete Placas (Matrícula 6705 - Área 02)
Nº do incidente de arrecadação:	0010603-85.2019.8.11.0002
Id. da arrecadação:	120986907 – Págs. 1 a 3 (00010606-40.2019.8.11.0002)
Proprietário:	Grupo Zulli
Matrícula:	6.705
RGI:	Diamantino - MT
Área Total:	3.000,00 ha
Área Avaliada:	853,9091 ha
Valor da Avaliação:	R\$ 92.000.000,00 (noventa e dois milhões de reais)
Área Remanescente:	2.146,0909 ha
Id. da avaliação:	189286279

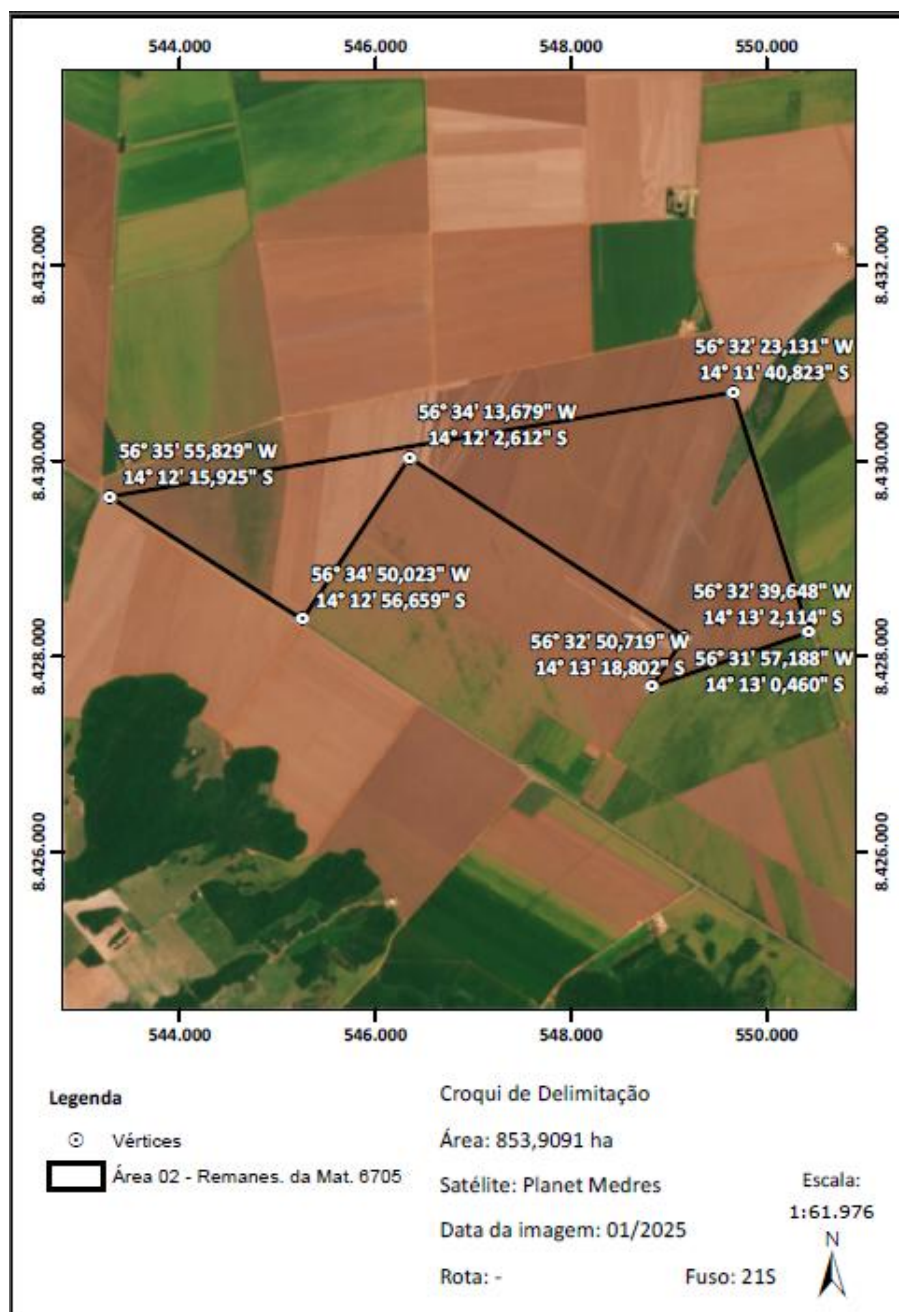

LOTE 02 - BEM Nº 04

Descrição do bem:	Fazenda Sete Placas (Matrícula 6705 - Área 01)
Nº do incidente de arrecadação:	0010603-85.2019.8.11.0002
Id. da arrecadação:	120986907 – Págs. 1 a 3 (00010606-40.2019.8.11.0002)
Proprietário:	Grupo Zulli
Matrícula:	6.705
RGI:	Diamantino - MT
Área Total:	3.000,00 ha
Área Avaliada:	786,5854 ha
Valor da Avaliação:	R\$ 85.000.000,00 (oitenta e cinco milhões de reais)
Área Remanescente:	2.213,4146 ha
Id. da avaliação:	189286279

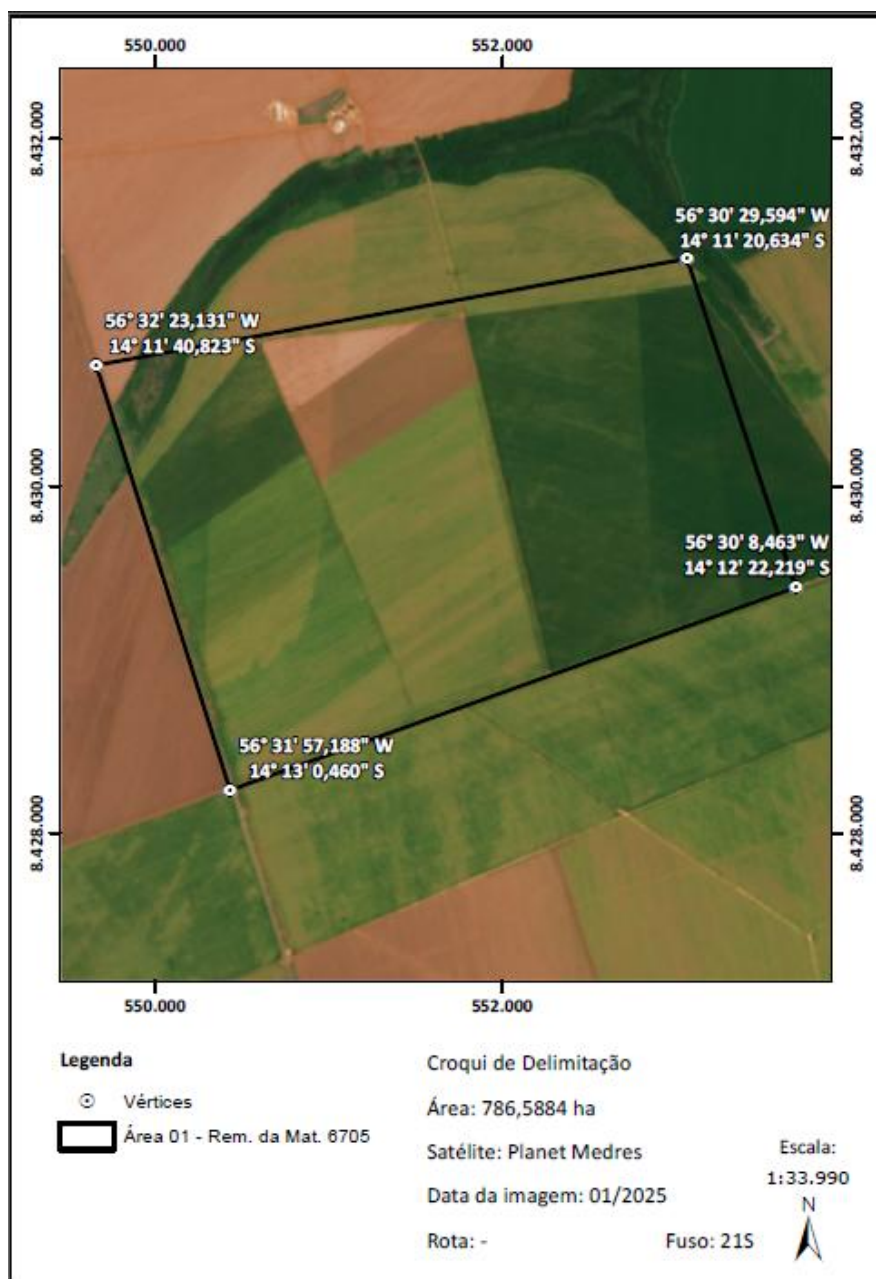

LOTE 02 - BEM Nº 05	
Descrição do bem:	Fazenda Vitória
Nº do incidente de arrecadação:	0010613-32.2019.8.11.0002
Id. da arrecadação:	120986909
Proprietário:	Grupo Zulli
Matrícula:	24.581
RGI:	Diamantino – MT
Área Total:	102,3405 ha
Área Avaliada:	102,34 ha
Valor da Avaliação:	R\$ 10.000.000,00 (dez milhões de reais)
Área Remanescente:	0,00 ha
Id. da avaliação:	176098566

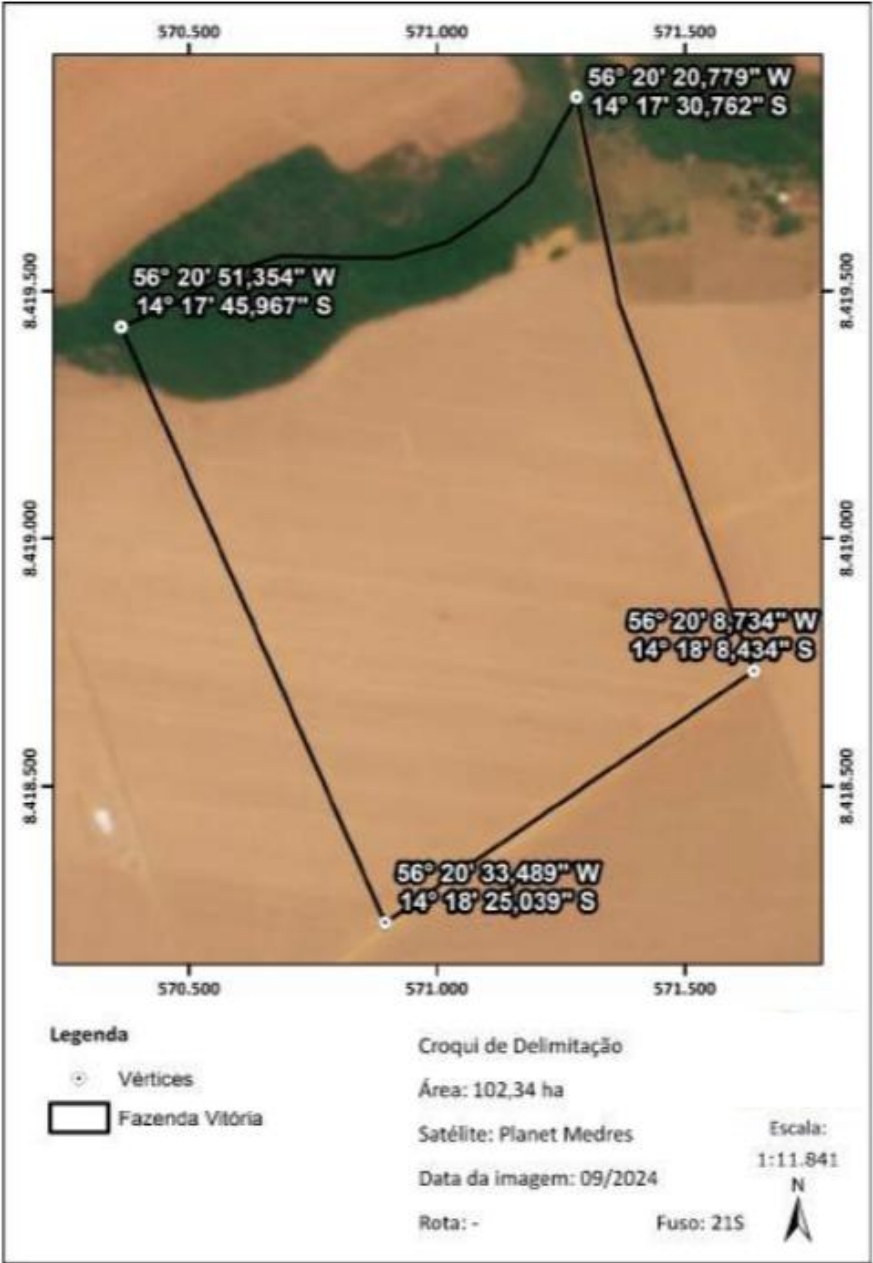

LOTE 02 - BEM Nº 06	
Descrição do bem:	Captação
Nº do incidente de arrecadação:	1025458-81.2021.8.11.0002
Id. da arrecadação:	83325253
Proprietário:	Área de Posse
Matrícula:	Área de Posse
RGI:	Área de Posse
Área Total:	20,7887 ha
Área Avaliada:	20,7887 ha
Valor da Avaliação:	R\$ 101.000,00 (cento e um mil reais)
Área Remanescente:	0,00 ha
Id. da avaliação:	175932425

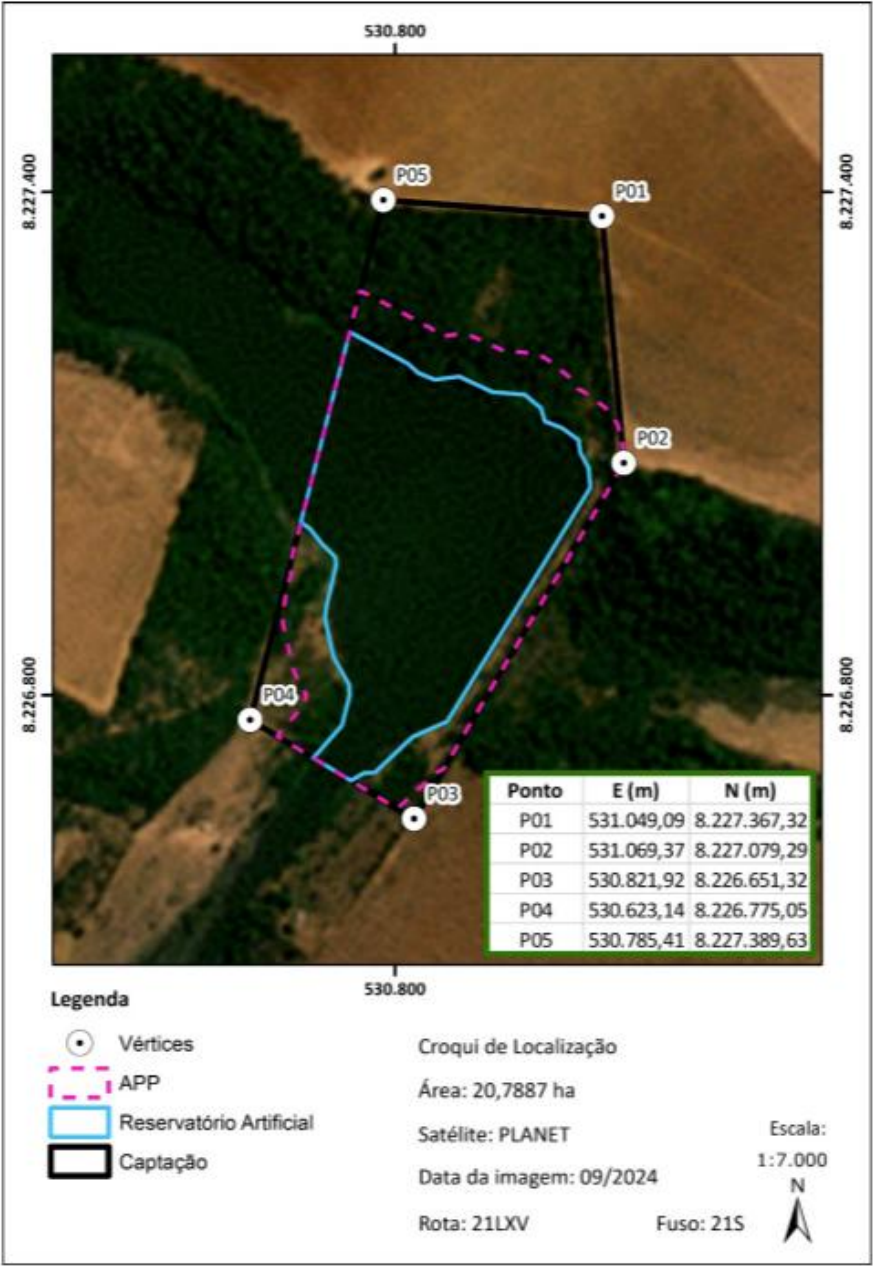

LOTE 02 - BEM Nº 07

Descrição do bem:	Casas do chumbo
Nº do incidente de arrecadação:	1025467-43.2021.8.11.0002
Id. da arrecadação:	83344259
Proprietário:	Grupo Zulli
Matrícula:	Não informado
RGI:	Não informado
Área Total:	4.000,00 m ²
Área Avaliada:	4.000,00 m ²
Valor da Avaliação:	R\$ 430.000,00 (quatrocentos e trinta mil centavos)
Área Remanescente:	0,00 m ²
Id. da avaliação:	175935275

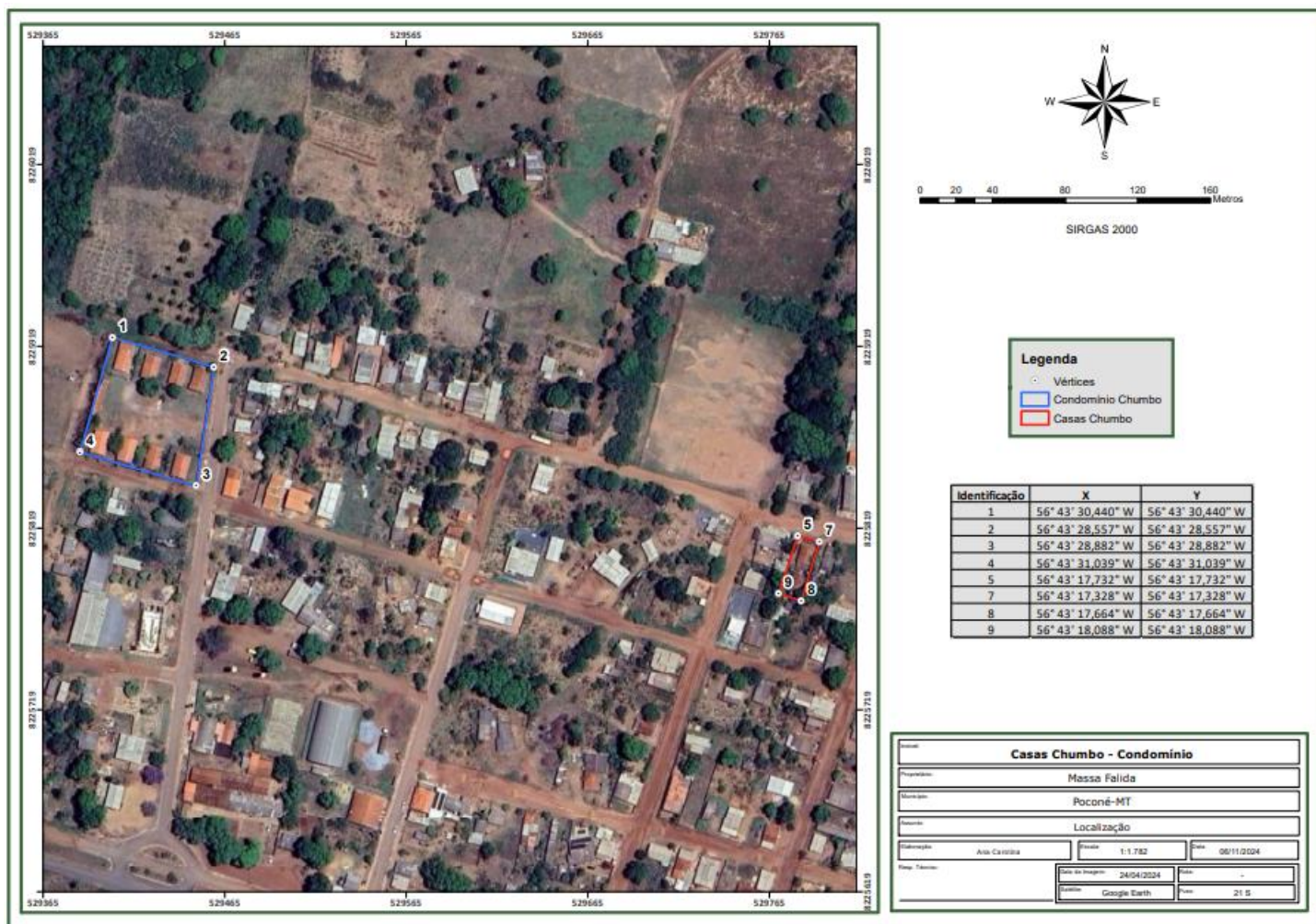

LOTE 02 - BEM Nº 08	
Descrição do bem:	Gleba Anjo Ventura
Nº do incidente de arrecadação:	0010610-77.2019.8.11.0002
Id. da arrecadação:	175829828
Proprietário:	Grupo Zulli
Matrícula:	516
RGI:	Barra do Bugres - MT
Área Total:	7.722,00 ha
Área Avaliada:	6.449,50 ha
Valor da Avaliação:	R\$ 47.500.000,00 (quarenta e sete milhões e quinhentos mil reais).
Área Remanescente:	-1.272,50
Id. da avaliação:	176450449

